Residencia en VENTA

Martínez Bautista
Bienes Raíces

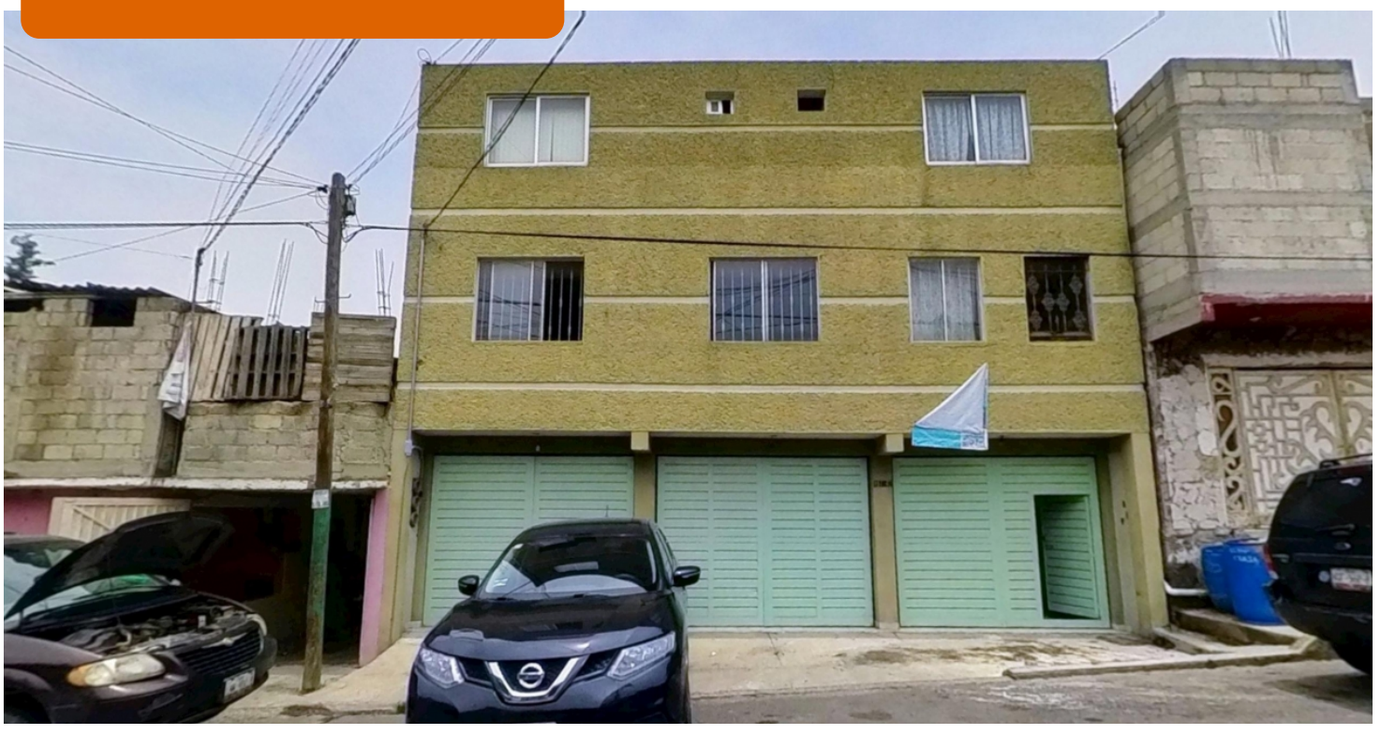

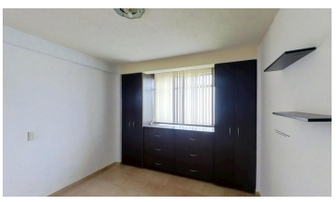

Residencia + 2 departamentos adicionales

Â¡GRAN OPORTUNIDAD! Para familia grande visionaria o bien un Inversionista que desee aprovechar esta oportunidad ubicada a 2 cuadras del Fisth Cash de av. Paseo del bosque con proyección a avenida principal. Terreno amplio de 294 metros en desnivel a nivel de calle estacionamiento para 3 autos, acceso a escaleras para 2 departamentos amplios cada uno de 80 mts aprox. De 2 recamaras, sala-comedor, cocina, 1 baño completo y area de lavado. Escales para desnivel aun salon de juegos o usos múltiples amplio con un jacuzzi con baño completo. Escaleras principales a patio grande que da acceso a la residencia que consta en planta baja de una sala-copmedor muy amplia, una cocina con mamposteria, medio baño, segundo piso con un hall amplio de distribucion para 4 recamaras con closet principal con baño completo, un baño completo para las 3 recamaras, y en tercer piso area de lavado

Precio: **$6,350,000.00** MXN

Comunícate

(55) 5881-2232

Características

- Nivel(es): **3**
- Recámara(s): **4**
- Baño(s): **4**
- Estac.: **3**
- Const.: **520m ^{2}**
- Terreno: **294m ^{2}**
- Sala: **Corrida**
- Cocina: **Integral**
- Patio de servicio:

Dirección:
Membrillos Mz.14 Lt.6, Bosques de Morelos Cuautitlán Izcalli Estado de México.