

Terreno en VENTA

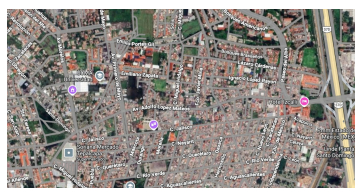
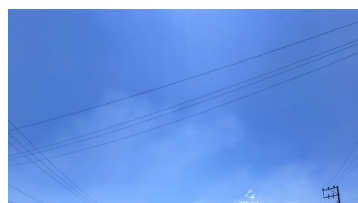
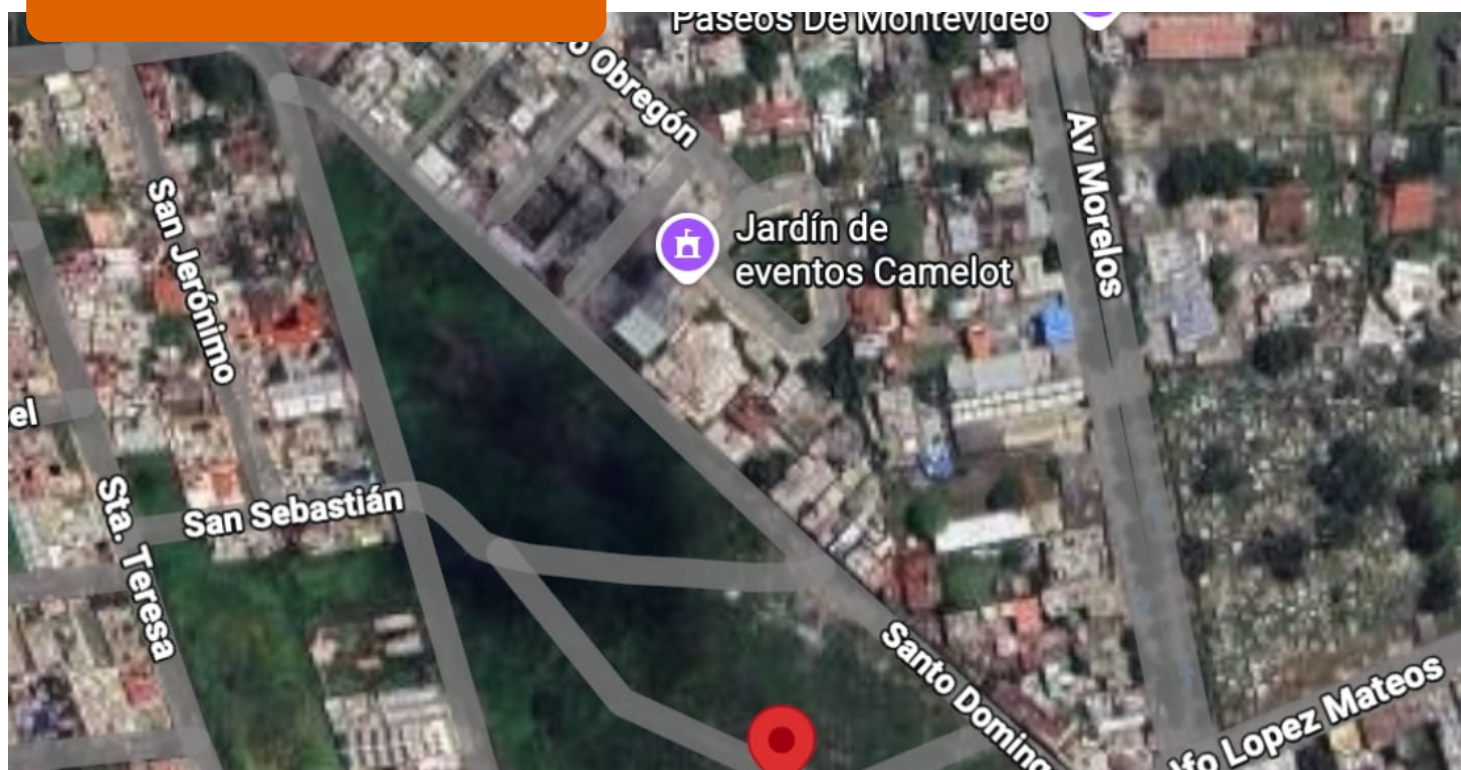

Gran inversión, extensión de terreno de uso comercial

Amplio terreno ubicado en zona comercial estratégica, con uso de suelo mixto (comercial y habitacional). Excelente oportunidad de inversión a tan solo 1 km de la autopista México-Querétaro. El predio forma parte de un corredor urbano consolidado, lo que permite desarrollar proyectos de gran escala: hasta 7 niveles para uso comercial o 5 niveles para uso habitacional. Ideal para desarrolladores o inversionistas que buscan alta plusvalía y excelente conectividad.

Precio: **\$72,950,000.00** MXN

Comunícate

(55) 5881-2232

Características

Terreno:
21,655m²



Dirección:

Guadalupe Victoria Lt.1 Mz.72,
Valle de San Lucas Cuautitlán
Izcalli Estado de México.

OFICINA IZCALLI

 Av. de los chopos No. 89 arcos del alba
Cuautitlán Izcalli, Estado de México.

 55 5881.2232

martinezbautista.com

OFICINA ARBOLEDAS

 Av. de los reyes No. 17 int. 3 Res. el dorado
Tlalnepantla de Baz, Estado de México.

 55 5920.6533